

Hi, ich bin Veerle

BERATERPROFIL | FEBRUAR 2023



EXPERT NEW WORK & INNER WORK

Veerle Verschaeve

Unsere Arbeitswelt verändert sich rasant. Neue Arbeitsformen entstehen, für die es neuer digitaler und analoger Infrastrukturen bedarf. Als Beraterin befasse ich mich leidenschaftlich mit der identitätsstiftenden und nachhaltigen Wirkung von Raum auf Menschen und Organisation und unterstütze diese auf dem Weg zu ihrer neuen und individuellen Arbeitsumgebung - für mehr Begegnung, Produktivität und Innovation.

GEBURTSDATUM 29.10.1979

NATIONALITÄT BELGISCH



Kurzprofil

Über 12 Jahre Erfahrung als Beraterin und Projektmanagerin im Bereich Real Estate insbesondere im Zusammenhang mit modernen und flexiblen Arbeitswelten sowie der Gestaltung und Durchführung partizipativer Prozesse

- Anwendung erfolgreicher Projektmanagement-Methoden für Infrastrukturprojekte
- Schnittstellenkompetenz und Zusammenarbeit mit unterschiedlichen Stakeholder sowie Erfassung und Aufnahme aller relevanten Aspekte
- Entwicklung & Umsetzung von Arbeitsplatzkonzepten bis hin zur Nutzung und darüber hinaus
- Gestaltung von partizipativen Prozessen für die Entwicklung bestmöglicher Lösungen und zur Förderung von Begeisterung und Initiative
- Konzeption, Organisation & Moderation von Workshops & Events für die Vernetzung und Zusammenarbeit von Menschen



Berufsweg

VEERLE VERSCHAEVE

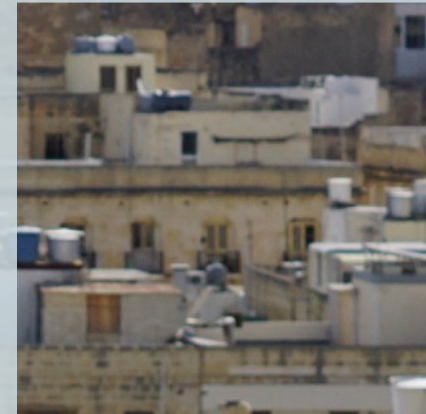

Berufsweg

1 VON 3

seit 01/2021

Expert New Work & Innen Work - selbstständig

CREATE NEW.WORK | OFFENBACH

Ganzheitliche Beratung für die co-kreative Entwicklung und Umsetzung individueller und flexibler Arbeitswelten

04/2020 - 12/2020

Co-Founder & Chief Innovation Officer

HOME OF NOMADS | FRANKFURT

Entwicklung einer digitalen Plattform für die Vermittlung von Arbeitsplätzen privater und gewerblicher Anbieter

06/2018 - 06/2020

Senior Consultant - Arbeitswelten verändern | Prozesse gestalten

M.O.O.CON GMBH | FRANKFURT

Beratung für eine bewusste Gestaltung der Arbeitswelt mit Hilfe eines partizipativen Prozesses als einflussreiches Instrument der Organisations- und Kulturentwicklung

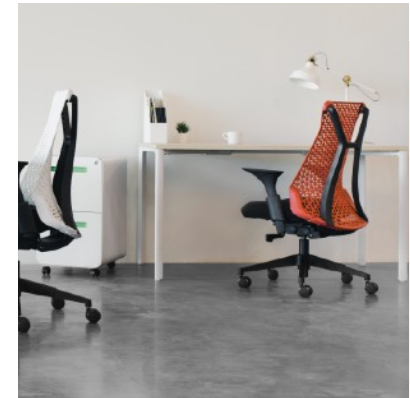

Berufsweg

2 VON 3

02/2018 - 05/2018

Senior Consultant - Workplace Consulting

CBRE GMBH | FRANKFURT

Beratung für zukunftsweisende Büro- und Raumkonzepte - von der Entwicklung über die Umsetzung bis hin zum Umzug

03/2016 - 01/2018

Projektmanagerin - Facility Management

ING-DIBA AG | FRANKFURT

Implementierung flexibler Arbeitswelten, Nutzermanagement und Koordination von Umbaumaßnahmen

12/2011 - 02/2016

Consultant - Strategie & Gebäudeentwicklung

M.O.O.CON GMBH | FRANKFURT

Beratung für identitätsstiftende und nachhaltige Gebäude, Prozesse sowie Arbeitswelten anhand dem unternehmerischen Zukunftsbild - von der Initiierung über die Umsetzung bis hin zur Nutzung



VEERLE VERSCHAEVE

Berufsweg

3 VON 3

12/2010 - 11/2011

Projektleiterin - Büro & Verwaltungsbau

WEBERWÜRSCHINGER ARCHITEKTEN | BERLIN

Implementierung des flexiblen Arbeitsplatzkonzept „Siemens Office“ innerhalb der Siemens AG - von der Beratung über die Umsetzung bis hin zum Umzug

10/2009 - 11/2010

Freelance Projektleiterin - Bestandsgebäude & Denkmäler

LEHMANN+LIESCHKE GENERALPLANER | COTTBUS

Betreuung diverser Bauprojekte für die öffentliche Hand in den Leistungsphase 1 bis 8

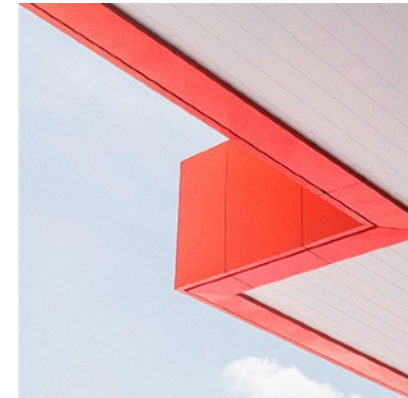

BERATERPROFIL

Ausbildung & Kenntnisse

VEERLE VERSCHAEVE

VEERLE VERSCHAEVE

Ausbildung & Kenntnisse

1 VON 2

10/2020

Ausbildung zum NLP Practitioner

SOCIETY OF NEURO LINGUISTIC PROGRAMMING

12/2014 - 12/2019

Projektmanagement Zertifizierung nach IPMA Level C®

INTERNATIONAL PROJECT MANAGEMENT ASSOCIATION

10/2006 - 09/2009

Master of Science, Architektur

BRANDENBURGISCHE TECHNISCHE UNIVERSITÄT COTTBUS

10/2005 - 09/2006

Diplôme d'Etudes en Architecture (Bachelor)

ECOLE NATIONAL SUPERIEUR D'ARCHITECTURE DE STRASBOURG

10/1999 - 12/2004

Diplom Ingenieurin, Bauingenieurwesen

UNIVERSITÄT FREDERICIANA ZU KARLSRUHE (TH) - heute KIT

VEERLE VERSCHAEVE

Ausbildung & Kenntnisse 2 VON 2

Deutsch	● ● ● ● ●	Muttersprache
Niederländisch	● ● ● ● ●	Muttersprache
Englisch	● ● ● ● ○	verhandlungssicher
Französisch	● ● ● ○ ○	fließend

Persönlichkeitsentwicklung
Architektur | Design | DIY
Fitness | Ausdauersport
Yoga | Body & Mind

INTERESSEN

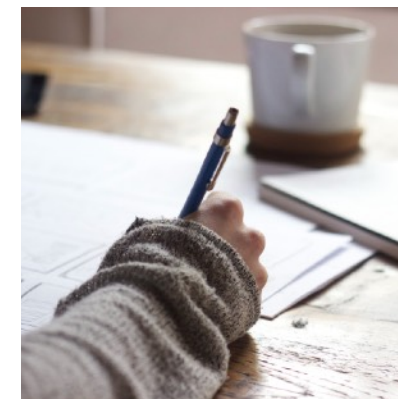

Referenzen

AUSWAHL

Referenzen

1 VON 3

05/2021 - 09/2021

Neues Spektrum | Berlin

Interim Projektmanagerin | CREATE NEW.WORK

Kunde
Volumen

ASML Berlin GmbH
400 Mitarbeiter | BGF 6.500 m²

Aufgabe

Mit dem Kauf von Berliner Glas durch ASML im Jahr 2020 weht ein frischer Wind im ehemaligen Familienunternehmen. Das rasche Wachstum in den vergangenen Jahren führte zu zunehmend beengten Verhältnissen in den Büroflächen. Diesem Umstand will ASML nun mit der Einführung von Activity Based Working gemäß dem Konzernstandard begegnen. Darüber hinaus werden die Büroflächen durch einen Neubau auf dem Firmengelände sowie Anmietung neuer Flächen in der benachbarten Umgebung erweitert. Um die Mitarbeiter auf die umfangreichen kulturellen und räumlichen Veränderungen vorzubereiten gilt es Change Management Maßnahmen zusammen mit dem baulichen und technologischen Themen zu koordinieren.

Projektsprache

englisch



Referenzen

2 VON 3

01/2021 - 07/2021

NewWork@BRITA | Taunusstein

selbstständige Beraterin | CREATE NEW.WORK

Kunde
VolumenBRITA SE
500 Mitarbeiter | BGF 8.000 m²

Aufgabe

Für die Zusammenführung zweier Standorte gilt es ein flexibles Büronutzungskonzept für ein Bestandsgebäude in Taunusstein unter Berücksichtigung der aktuellen Entwicklungen fortzuschreiben und auf die vorhandenen Gegebenheiten zu adaptieren. Durch die Organisation und Durchführung von Workshops mit den zukünftigen Nutzern ist das Konzept zu plausibilisieren und der Nutzerbedarf zu ermitteln. Darüber hinaus sind die Mitarbeiter auf die bevorstehenden Veränderungen vorzubereiten.

Für die Entwicklung eines weltweiten Standards werden darüberhinaus Handbücher für Konzept und Design aufgesetzt.

Projektsprache

deutsch



Referenzen

3 VON 3

06/2018 - 06/2020

Bürowelt für das Ressort einer Mobilitätsmarke | Frankfurt

stellv. Projektleiterin | M.O.O.CON GmbH

 Kunde
 Volumen

 Immobilienmanager eines Mobilitäts- und Transportkonzerns
 3.000 Mitarbeiter | BGF 35.000 m²

Aufgabe

Für die Zusammenführung von 8 Standorten im Raum Frankfurt gilt es ein flexibles Büronutzungskonzept für einen entstehenden Gebäudekomplex unter Berücksichtigung der mietvertraglichen Festlegungen fortzuschreiben und auf die Gebäudegegebenheiten zu adaptieren. Durch die Organisation und Durchführung von Workshops mit den zukünftigen Nutzern ist das Konzept zu plausibilisieren. Darüber hinaus sind die Mitarbeiter auf die bevorstehenden Veränderungen vorzubereiten und beim Umzug zu begleiten. Daneben gilt es in einem co-kreativen Prozess ein Design- und Möbelkonzept zu entwickeln und sowohl mit den vorhandenen Vertragspartnern als auch mit Hilfe einer EU-weiten Möbelausschreibung umzusetzen.

Projektsprache

deutsch

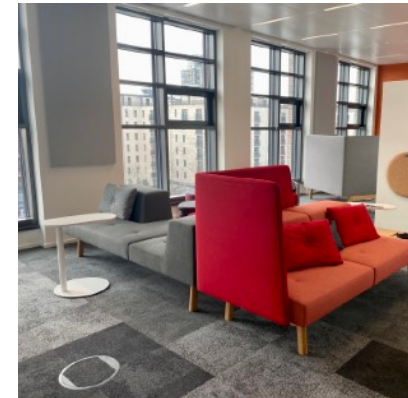
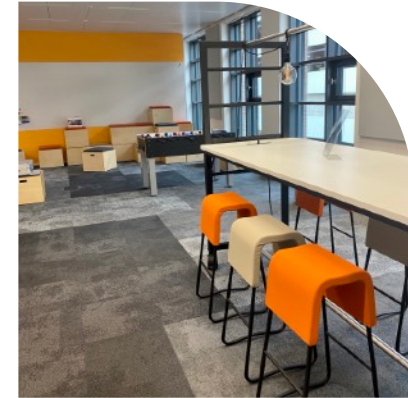



Together we create!

Veerle Verschaeve

EXPERT NEW WORK &
INNER WORK

Am Hafendeck 6-8
63067 Offenbach

veerle@create-new.work
+ 49 (0) 176 262 00 499
www.create-new.work